

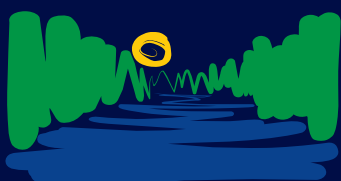

REPUBLIKA SLOVENIJA
SLUŽBA VLADE RS ZA LOKALNO SAMOUPRAVO
IN REGIONALNO POLITIKO



INSTRUMENT ZA PREDPRISTOPNO POMOČ
INSTRUMENT PRETPRISTUPNE POMOČI



ekomuzej mura



EKOMUZEJ MURA

Turistična destinacija Ekomuzej Mura zavzema svet ob reki Muri na prekomejnem območju, ki vključuje v Sloveniji Občino Beltinci, Občino Lendava, Občino Razkrižje ter na Hrvaškem Občino Sveti Martin na Muri, Mestno občino Mursko Središče in Občino Podturen. Značilnost območja predstavlja neprecenljivo bogastvo naravne in kulturne dediščine.

Ekomuzej Mura ponuja izjemen mozaik biotske, krajinske in kulturne raznolikosti, tradicionalnih znanj, ki jih ohranjajo gostoljubni domačini ter etnološko obarvanih tradicionalnih prireditev. Zanimivo ponudbo predstavljajo brodovi, ki vozijo čez reko Muro, plavajoči mlini, tradicionalna arhitektura, urejeni zgodovinski pomniki in razstavne zbirke, ki prikazujejo življenje podeželskega prebivalstva.

Vabimo vas v čudoviti svet pokrajine ob reki Muri, da spoznate in doživite bogastvo narave, umetnost človekovega ustvarjanja, preteklost, ki živi in pripoveduje. ■

Turistična destinacija Ekomuzej Mura obuhvaća područje uz rijeku Muru na prekograničnom prostoru, koji u Sloveniji uključuje općine Beltinci, Lendava i Razkrižje te u Hrvatskoj općine Sveti Martin na Muri, Podturen i Grad Mursko Središće. Za ovo područje značajno je neprocijenjivo bogatstvo prirodne i kulturne baštine.

Ekomuzej Mura nudi izniman mozaik biodiverziteta te krajobrazne i kulturne raznolikosti, tradicijskih znanja, koja su očuvali gostoljubivi starosjedioci te etnološki obojenih tradicijskih manifestacija. Skele, koje voze preko Mure, plivajući mlinovi, tradicijska arhitektura, povijesna obilježja i izložbene zbirke, koje prikazuju život seoskog stanovništva.

Posjetite nas u bajkovitom svijetu kraja uz rijeku Muru, kako bi upoznali i doživjeli bogatstvo prirode, umjetnost ljudskog stvaralaštva, prošlost, koja živi i priča priče. ■

Vsebina / Sadržaj

Uvod	
Zemljevid EKOMUZEJ MURA / Karta EKOMUZEJ MURA	2
Dokležovje	4
Ižakovci	6
Melinci	8
Beltinci	10
Lipa	12
Razkrižje, Gibina	14
Hotiza	16
Sveti Martin na Muri, Žabnik	18
Mursko Središče, Peklenica	20
Podturen	22
Muzej Međimurja Čakovec	24
Informacije o partnerjih v projektu / Informacije o partnerima u projektu	





Ponudba Ekomuzeja Mura:

- Mejni kamen
- Postojanka **Stari most** v spomin prvemu lesenemu mostu
- Spominska soba Ivana Jeriča
- Čolnarjenje po reki Muri

Ponuda Ekomuzeja Mura:

- Granični kamen
- Odmorište **Stari most** na spomen prvom drvenom mostu
- Spomen soba Ivana Jeriča
- Vožnja čamcima po rijeci Muri

Tradicionalne prireditve:

- Velikonočni spust po reki Muri (april)
- Spust po Mlinarski poti (avgust)
- Kstanjev spust po reki Muri (oktober)

Tradicionalne manifestacije:

- Uskršnji spust po rijeci Muri (travanj)
- Spust po Mlinarskom putu (kolovoz)
- Kestenov spust po rijeci Muri (listopad)



ZTK Beltinci

Mladinska 2, 9231 Beltinci
Tel.: +386 (0)2 541 35 80, +386 (0)40 835 017

e-mail: beltinci.info@siol.net
www.beltinci.net

Reka Mura, ki izvira v Avstriji, pri preходу v Slovenijo tok upočasnjuje in ravni svet ji velikodušno omogoči poljubno vijuganje in spreminjanje smeri. Dokležovje se razprostira na levem bregu reke Mure, ki je bila v preteklosti naravna meja med mađarskim in avstrijskim delom monarhije. O meji priča mejni kamen, ki se nahaja ob urejenem privezu za čolne.

Preden je 1922 bil med Dokležovjem in Veržejem zgrajen prvi cestni most čez reko Muro, je bilo možno reko prečkati le z brodom.

Reka Mura je v obdobju med aprilom in oktobrom zelo priljubljena za plovbo z različnimi plovili kot so kanuji, kajaki in gumijasti čolni. Čolnarsko društvo Dokležovje pa dodatno ponuja vožnjo po reki s

tradicionalnimi lesenimi ladjami. Naselje Dokležovje se ponaša s spomenikom in spominsko sobo Ivana Jeriča, duhovnika, narodnega poslanca in Maistrovega borca.

Rijeka Mura, koja izvire u Austriji, na prijelazu u Sloveniju uspori svoj tok, a nizinski svijet joj velikodušno omogućuje vijuganje i mijenjanje smjera. Dokležovje se rasprostire na lijevom brijegu rijeke Mure, koja je u prošlosti predstavljala prirodnu granicu između mađarskog i austrijskog dijela monarhije. Granični kamen, koji se nalazi kod veza za čamce, svjedok je te granice. Do 1922. godine, kada je sagrađen cestovni most između Dokležovja i Veržeja, rijeku se jedino moglo prijeći skelom. U razdoblju od travnja do listopada rijeka Mura je omiljena destinacija za plovidbu različitim plovilima, kao što su kanui, kajaci i gumeni čamci. Udruga Čolnarsko društvo Dokležovje dodatno nudi i vožnju rijekom s tradicijskim drvenim lađama.

Mjesto Dokležovje ponosi se s spomenikom i spomen sobom Ivana Jeriča, duhovnika, narodnog zastupnika i Maistrovog borca.





Ponudba Ekomuzeja Mura:

- Vožnja z brodom
- Plavajoči mlin na Muri
- **Brežna hiša** z razstavno zbirko **Büjraštvo na reki Muri,**
- Prodajalna in informacijski center
- Prostor za zabave in organizirana praznovanja
- Otroško igrišče z lesenimi igrali

Tradicionalne prireditve:

- Pohod ob reki Muri (april)
- Büjraški dnevi (avgust)
- Miklavževanje na Otoku Ljubezni (december)

Ponuda Ekomuzeja Mura:

- Vožnja skelom
- Plivajući mlin na Muri
- **Brežna kuća** s stalnim postavom **Büjraštvo na rijeci Muri,**
- Prodavaonica i informacijski centar
- Prostor za zabavu i organizirana slavlja
- Drvena dječja igrališta

Tradicionalne manifestacije:

- Pohod uz rijeku Muru (travanj)
- Büjraški dani (kolovoz)
- Doček Svetog Nikole na Otoku Ljubavi (prosinac)



ZTK Beltinci

Mladinska 2, 9231 Beltinci
Tel.: +386 (0)2 541 35 80, +386 (0)40 835 017

e-mail: beltinci.info@siol.net
www.beltinci.net



Izakovci so obmurska vas s panonskim značajem. Ljubitelji narave in kulturne dediščine pridejo na svoj račun na *Otoku Ljubezni*. Priljubljena izletniška točka se ponaša s plavajočim mlinom in brodom, ki vozi med bregovima reke Mure. V *Brežni hiši* je na ogled stalna razstava *Büjraštvo na reki Muri*. Ogled razstave dopolnjuje pokrito kurišče na prostem, kjer se lahko pripravlja büjraška malica. Moka iz mlina se lahko dobi v prodajalni, ki ponuja bogat izbor domačih izdelkov kot je bučno olje, med, čokolada iz konoplje ter izdelke domače obrti. Čudovit naravni prostor v notranjosti otoka z urejeno infrastrukturo nudi možnost za organizacijo piknikov, praznovanj in različnih zabav za večje skupine obiskovalcev.

Izakovci su mjesto uz Muru panonskog karaktera. Ljubiteljima prirode i kulturnog nasljeđa *Otok Ljubavi* pruža obilje zadovoljstva. Omiljena izletniška točka ponosi se s plivajućim mlinom i skelom, koja vozi između dvije obale rijeke Mure. U *Brežnoj kući* može se razgledati stalni postav *Büjraštvo na rijeci Muri*. Posjet *Otoku Ljubavi* dopunjuje nadkriveno ognjište na otvorenom, gdje se priprema originalna büjraška užina. Brašno iz mlina može se nabaviti u prodavaonici, koja nudi i bogat izbor domačih proizvoda kao što su bućino ulje, med, čokolada iz konoplje te brojne proizvode tradicijskih obrta. Prekrasan prirodni prostor u unutrašnjosti otoka sa sređenom infrastrukturom pruža mogućnost organizacije piknika,

slavlja i različitih zabava za veće grupe posjetitelja.

**Ponudba Ekomuzeja Mura:**

- Vožnja z brodom
- Stalna razstava **Ciglarstvo na Melincih**
- Sprehajalna pot ob Muri Melinci – Ižakovci - Dokležovje

Ponuda Ekomuzeja Mura:

- Vožnja skelom
- Stalni postav **Ciglarstvo u Melincima**
- Šetnica uz Muro Melinci – Ižakovci - Dokležovje

Tradicionalne prireditve:

- Ciglarski pohod (junij)
- Ciglarski dnevi (julij)
- Martinovanje v Ciglarskem naselju (november)

Tradicionalne manifestacije:

- Ciglarski pohod (lipanj)
- Ciglarski dani (srpanj)
- Martinje u Ciglarskom naselju (studenj)

**ZTK Beltinci**

Mladinska 2, 9231 Beltinci

Tel.: +386 (0)2 541 35 80, +386 (0)40 835 017

e-mail: beltinci.info@siol.netwww.beltinci.net

Ravninska vas Melinci naj bi po ustnem izročilu dobila ime po mlinih. Danes pa je vas najbolj znana po *ciglarstvu* (opekarstvu), ročni izdelavi in žganju opeke. Prebivalci Melinec so že davno spoznali, da se v okolici vasi nahaja kakovostna zemlja, iz katere lahko pripravijo material za gradnjo hiš. Opeko so žgali zase, pa tudi prodajali so jo. V *Ciglarskem naselju* je na ogled postavljena stalna razstavna zbirka o *ciglarstvu*. Za prezentacijo izdelave in žganja opeke skrbi TD *Brod Melinci*, ki vsako leto organizira prireditev *Ciglarski dnevi*. Zanimivo ponudbo ob reki Muri dopolnjuje brod z novim brodiščem, ki ponuja vožnjo po reki na starodavni način. Melinci z okolico so zanimivi za kolesarjenje, sprehode po pešpoti ob reki Muri, čolnarjenje, ribolov.



Nizinsko selo Melinci po usmenoj predaji dobilo je ime po brojnim mlinovima. Danas je selo najpoznatije po *ciglarstvu*, ručnoj izradi i pećenju cigle. Stanovnici sela već davno su prepoznali visoku kakvoću zemlje, koja se nalazi u okolici sela i koja im nudi materijal za gradnju kuća. Cigle se peklo za vlastitu upotrebu, ali i prodavalo. U *Ciglarskom naselju* može se razgledati stalni postav o *ciglarstvu*. Za prezentaciju izrade i pećenja cigle brine Turistička udruga *Brod Melinci*, koja svake godine organizira manifestaciju *Ciglarski dani*. Atraktivnu ponudu uz rijeku Muro dopunjuje i skela s novim privezištem, koja nudi vožnju po rijeci na drevni način. Melinci su s okolicom zanimljivi za bicikljanje, šetanje uz rijeku Muro, vožnju čamcima i ribolov.



Ponudba Ekomuzeja Mura:

- TIC Beltinci, grad
- Stalna razstava *Zgodovina zdravstva v Pomurju*
- Razstava starih koles

Tradicionalne prireditve:

- Jožefovanje v Beltincih (marec)
- Rally s starimi kolesi (maj)
- Mednarodni folklorni festival Beltinci (julij)

Ponuda Ekomuzeja Mura:

- TIC Beltinci, dvorac
- Stalni postav *Povijest zdravstva u Pomurju*
- Izložba starih bicikla

Tradicionalne manifestacije:

- Jožefovanje – zabava na blagdan Sv. Josipa u Beltincima (ožujak)
- Rally sa starim biciklima (svibanj)
- Međunarodni folklorni festival Beltinci (srpanj)



ZTK Beltinci

Mladinska 2, 9231 Beltinci
Tel.: +386 (0)2 541 35 80, +386 (0)40 835 017
e-mail: beltinci.info@siol.net
www.beltinci.net

Naselje Beltinci predstavlja upravno središče in z 2.280 prebivalci največje naselje v občini Beltinci. V urbanem pogledu gre za značilno panonsko izoblikovano naselje, ki je zraslo ob osi glavne ceste in ob bregovih potoka Črnec. Naselje se je izraziteje razvilo ob osrednjem delu, ki ga določajo na eni strani graščina in cerkev na drugi strani pa magistralna cesta. Beltinska graščina izvira iz 15./16. stoletja. V njej se nahaja stalna razstava *Zgodovina zdravstva v Pomurju* s poudarkom na lekarništvu, ZTK Beltinci s turistično informativno pisarno, razstavnimi in poročni prostori ter restavracija. Mednarodni sloves dajejo kraju glasbena in plesna tradicija ter folklorni festival.

Mjesto Beltinci su upravno središte i s 2.280 stanovnika ujedno i najveće naselje u općini Beltinci. S urbanog gledišta radi se o tipično panonskom naselju, koje se razvilo uz glavnu cestu i na obalama potoka Črnca. Mjesto je najizraženije razvijeno u središnjem dijelu, kojeg definiraju s jedne strane dvorac i crkva te s druge strane magistralna cesta. Dvorac u Beltincima potječe iz 15./16. stoljeća. Danas se u njemu nalazi stalni postav *Povijest zdravstva u Pomurju* s naglaskom na ljekarništvu, ZTK Beltinci s turističkim informativnim uredom, izložbeni prostor i vjenčaoonica te restoran. Glazbena i plesna tradicija te folklorni festival čine mjesto i međunarodno prepoznatljivim.



Ponudba Ekomuzeja Mura:

- Prekmurska cimprana hiša
- Razstava kmečkega orodja
- TIC Ekomuzej Mura

Ponuda Ekomuzeja Mura:

- Prekmurska cimprana kuća
- Izložba seoskih alata
- TIC Ekomuzej Mura

Tradicionalne prireditve:

- Langašijada (junij)
- Krumplova noč (julij)

Tradicionalne manifestacije:

- Langašijada (lipanj)
- Krumplova noč – Noč krumpira (srpanj)

ZTK Beltinci

Mladinska 2, 9231 Beltinci

Tel.: +386 (0)2 541 35 80, +386 (0)40 835 017

 e-mail: beltinci.info@siol.net
www.beltinci.net

Lipa je idilična panonska vasica, ki se v celoti razprostira na ravninskem delu Prekmurja. Od občinskega središča Beltinci je oddaljena štiri kilometre. Z Beltinci in Odranci jo povezuje urejena kolesarska steza. Za naselje Lipa je značilna pridelava krompirja ter priprava krompirjevih jedi, še posebej jedi iz ocvrtega krompirjevega testa imenovane *langaš*.

V središču naselja se nahaja s slamo krita prekmurska cimprana hiša s kmečkim dvoriščem. Novozgrajena hiša je namenjena prezentaciji prekmurske ljudske arhitekture in nekdanjega življenja na vasi. Turistično informativna pisarna v cimprani hiši nudi informacije o celoviti ponudbi čezmejne turistične destinacije Ekomuzej Mura.

Idilično panonsko seoce Lipa u cijelosti se rasprostire na nizinskom djelu Prekmurja, a od općinskog središta Beltinci udaljeno je tek četiri kilometara. S mjestima Beltinci i Odranci selo povezuje i uređena biciklistička staza. Selo je poznato po uzgoju krumpira te pripremi jela od krumpira, posebno jela od prženog tjesta od krumpira, zvanog *langaš*. U središtu naselja nalazi se cimprana prekmurska kuća s slamnatim krovom i seoskom okućnicom. Novoizgrađena kuća služi u svrhe prezentacije prekmurske tradicijske arhitekture i života na selu kakav je nekad bio. Turistički informativni ured u cimpranoj kući nudi informacije o cjelovitoj ponudi turističke destinacije Ekomuzej Mura.



Ponudba Ekomuzeja Mura:

- Prazgodovinska naselbina
- *Ivanov izvir*
- Kovaški muzej
- Zbirka čevljarskega in dimnikarskega orodja
- Potočni mlin

Tradicionalne prireditve:

- Pozdrav jeseni (avgust)
- Predstava Božična noč (december, januar)

Ponuda Ekomuzeja Mura:

- Prapovijesna nastamba
- *Ivanov izvir*
- Tradicionalna kovačnica
- Zbirka postolarskog i dimnjačarskog alata
- Potočni mlin

Tradicionalne manifestacije:

- Pozdrav jeseni (kolovoz)
- Predstava Božična noč (prosinac, sječanj)



Občina Razkrižje

Šafarsko 42, 9246 Razkrižje

Tel.: +386 (0)2 584 99 00

e-mail: obcinarazkrižje@siol.net

www.razkrižje.si

Turistično ponudbo v Razkriškem kotu ustvarjajo navadni, preprosti ljudje. Ta temelji na bogati kulturni in naravni dediščini, ohranjenih šegah, običajih in navadah, na kulinarčnih posebnostih, dobrih vinih, zanimivi pokrajini.

V Razkriškem kotu vzdolž reke Ščavnice je lepo urejena pešpot, ki vodi od *Ivanovega izvira*, mimo prazgodovinske naselbine *Gradišče*, potočnega mlina, gibinskega slapa, mimo številnih zdravilnih energijskih točk in redkih drevesnih sort do izliva reke Ščavnice v Muro. V bližini pa se nahajajo še: romarska cerkev Sv. Janeza Nepomuka, Slomškov mlin, Kovaški muzej, zbirka čevljarskega in dimnikarskega orodja, oljarna, zeliščni vrt, muzej žganjekuhe.

Turističku ponudu u Raskriškem kotu tvore obični, jednostavni ljudi. Ponuda se temelji na bogatoj kulturnoj i prirodnoj baštini, očuvanim običajima, gastronomskim osebnostima, dobrim vinima te vrlo zanimljivom krajobrazu.

U Raskriškem kotu uz rijeku Ščavnicu uređena je lijepa šetnica, koja vodi od *Ivanovog izvora* mimo prapovijesne naselbine *Gradišče*, potočnog mlina, gibinskog slapa, mimo brojnih ljekovitih energetskih točaka i rijetkih vrsta drveća do ušća Ščavnice u Muro.

U blizini se nalazi hodočasna crkva Sv. Ivana Nepomuka, Slomšekov mlin, tradicionalna kovačnica, zbirka postolarskog i dimnjačarskog alata, uljara, vrt s ljekovitim biljem te tradicionalna pečenjara za rakiju.



**Ponudba Ekomuzeja Mura:**

- Brod
- Rimska cesta
- Točka treh grofij
- Halasova križeva pot

Tradicionalne prireditve:

- Hotiški ribiški dnevi (julij)

Ponuda Ekomuzeja Mura:

- Skela
- Rimska cesta
- Točka triju grofovija
- Halasov križni put

Tradicionalne manifestacije:

- Ribarski dani u Hotizi (srpanj)

**Turistično društvo Hotiza**

Petrova ulica 30, Hotiza, 9220 Lendava

Tel.: +386 (0)41 334 579

e-mail: td.hotiza@gmail.com

www.hotiza.si

V obmejni vasi Hotiza v Prekmurju je obiskovalcem na voljo ogled številnih zanimivosti, izvedenih v okviru projekta Ekomuzej Mura. Reka Mura, njene mrtvice, na njej postavljen brod in urejena okolica nudijo vsakemu obiskovalcu posebno sprostitev v neokrnjeni naravi. Gre za čudovite znamenitosti tega kraja, o katerih nastane največ slik v okviru mednarodne likovne kolonije z naslovom *Življenje ob reki Muri*. Po novo urejeni pešpoti – *Rimski cesti*, ki vodi proti mejnemu prehodu z Republiko Hrvaško, si lahko obiskovalci ogledajo znamenja, postavljena po *Halasovi križni poti*. Obnovljena okolica obeležja oz. točke treh grofij (beltinske, međimurske in lendavske) pa je zanimiva predvsem iz zgodovinskega vidika.



Ugraničnom selu Hotiza u Prekmurju posjetitelji mogu razgledati brojne zanimljivosti, provedene u okviru projekta Ekomuzej Mura. Rijeka Mura, njezini mrtvi rukavci, skela na rijeci i uređena okolina svakom posjetitelju nude posebnu vrstu opuštanja u netaknutoj prirodi. Riječ je o prekrasnim zanimljivostima tog kraja, o kojima nastaju brojne slike u okviru međunarodne slikarske kolonije pod naslovom *Život uz rijeku Muru*. Novouređena šetnica – *Rimska cesta*, koja vodi prema graničnom prijelazu s Republikom Hrvatskom, posjetiteljima nudi razgledavanje obilježja, koja su postavljena uz *Halasov križni put*. Obnovljena okolica obilježja odnosno točke triju grofovija (beltinske, međimurske i lendavske) zanimljiva je prije svega s povijesnog vidika.



Ponudba Ekomuzeja Mura:

- Plavajoči mlin na Muri
- Vožnja z brodom
- Najsevernejša točka Hrvatske
- Etnološka zbirka

Ponuda Ekomuzeja Mura:

- Plivajući mlin na Muri
- Vožnja skelom
- Najsjevernija točka Hrvatske
- Etnološka zbirka

Tradicionalne prireditve:

- Međunarodni spust z murskimi ladjami
- Dnevi turizma (avgust)
- Martinovanje (november)

Tradicionalne manifestacije:

- Međunarodni spust murskih ladji
- Dan turizma (kolovoz)
- Martinje (studenj)



Općina Sveti Martin na Muri

Trg svetog Martina 7, 40313 Sveti Martin na Muri
Tel.: +385 (0)40 868 231

e-mail: opcina.sveti.martin.na.muri@ck.t-com.hr
www.svetimartin.hr



Sveti Martin na Muri se nahaja v dolini, ki se proti reki Muri razteza med zadnjimi severnimi griči in medžimurskimi goricami. Občino z bogato zgodovino (staro rimsko mesto Halicanum), čudovito zaščiteno krajino reke Mure (Regionalni park Mura-Drava), številnimi etnografskimi prireditvami, čudovito wellness oazo oplemenjuje skrben in vedno dobrovoljen Medžimurec. Ena od posebnosti je mlin, ki spominja na nekdanje mline, kakršnih je bilo v prejšnjem stoletju vzdolž reke Mure na destine in so ga zgradili domači mojstri. Kakor so izginjali mlini, tako so ugašale tudi tradicionalne obrti, povezane z gradnjo in vzdrževanjem teh objektov. Mlin smo postavili v spomin na izginule tradicionalne obrti in rokodelstvo. Najsevernejša točka

kot nov turistični produkt je izvrsten kraj za obeležitev trajnega spomina na najsevernejšo občino na Hrvaskem. Bogata kulinarčna ponudba, čudovita wellness oaza, možnost kolesarjenja po čudovitih kolesarskih poteh, čolnarjenje s starimi lesenimi ladjami po reki Muri, povorka starih običajev in obrti ter ostala pestra turistična ponudba vam bodo zagotovo obogatila doživetje in spomin na naše kraje.

Sveti Martin na Muri je smješten u dolini između zadnjih sjevernih brežuljaka i međimurskih gorica prema rijeci Muri. Općinu sa bogatom poviješću (stari rimski grad Halicanum), prekrasnim zaštićenim krajolikom rijeke Mure (Regionalni park Mura-Drava), brojnim tradicijskim manifestacijama, prekrasnom wellness oazom oplemenjuje brižan i uvijek dobro raspoložen Medžimurec. Jedna od posebnosti je mlin nalik mlinovima kakvih je na desetke prošlog stoljeća bilo uz rijeku Muru, a izgradili su ga domaći majstori. Nestankom mlinova ugasili su se i tradicijski obrti vezani uz gradnju i održavanje navedenih objekata, upravo iz toga razloga smo napravili mlin kako bismo se sjećali na nestale tradicijske obrte i zanate. Najsjevernija točka kao novi

turistički proizvod odlično je mjesto za obilježavanje trajne uspomene na najsjeverniju općinu u Republici Hrvatskoj. Bogata gastronomska ponuda, prekrasna wellness oaza, mogućnost bicikliranja po prekrasnim biciklističkim stazama, splavarenje starim drvenim lađama po rijeci Muri, povorka starih običaja i zanata i mnoge druge brojne turističke ponude zasigurno će Vam obogatiti doživljaj i sjećanje na naš kraj.



Ponudba Ekomuzeja Mura:

- Turistična točka v Peklenici z repliko nekdanjega naftnega stolpa
- *Obala Središčanskih rudarjev ob reki Muri*
- Muzej rudarstva *Cimper*
- Vožnja z brodom

Ponuda Ekomuzeja Mura:

- Turistička točka u Peklenici s replikom nekadašnjeg tornja za vađenje nafte
- *Obala Središčanskih rudara uz rijeku Muru*
- Muzej rudarstva *Cimper*
- Vožnja skelom

Tradicionalne prireditve:

- *Vincekov pohod (januar)*
- *Poletje ob Muri (avgust)*
- *Sveta Barbara – spominski dan rudarstva (4. december)*

Tradicionalne manifestacije:

- *Vincekov pohod (sječanj)*
- *Ljeto uz Muru (kolovoz)*
- *Sveta Barbara - gradski spomen dan na rudarstvo (4. prosinca)*



Grad Mursko Središće

Trg bana J. Jelačića 10, 40315 Mursko Središće
Tel.: +385 (0)40 370 770

e-mail: grad-mursko-sredisce@ck.t.-com.hr
www.mursko-sredisce.hr

Mursko Središće je najsevernije mesto Republike Hrvatske in leži na meji s Slovenijo. Mesto ob reki Muri ima stoletno rudarsko preteklost, saj so premog začeli izkopavati že koncem 19. stoletja, na vrhuncu pa je v rudniku delalo 1500 rudarjev. V kraju Peklenica so v 19. stoletju pričeli črpati nafto–*pekel*, katere naravni izviri se nahajajo na več mestih v Peklenici, ki je po nafti–*peklu* tudi dobila svoje ime. Na nekdanjem izviru nafte danes stoji replika nekdanjega stolpa za črpanje nafte–trojka, ki je opremljena z info tablami. V Murskem Središču se ob Muri razteza sprehajališče z lučico in amfiteatrom. Skozi vse leto je to prizorišče številnih prireditev, od katerih je najodmevnejša *Poletje ob Muri*, ki se odvija v začetku avgusta.

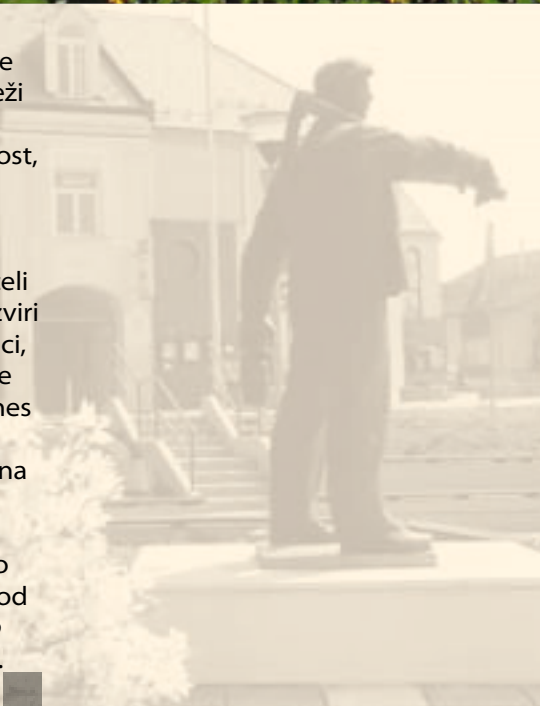

Grad Mursko Središće najseverniji je grad u R. Hrvatskoj i leži na samoj granici sa R. Slovenijom. Grad uz Muru ima stogodišnju rudarsku prošlost, a ugljen se počeo eksploatirati krajem 19. stoljeća i na vrhuncu je radilo 1500 rudara. U mjestu Peklenica, u 19. stoljeću, počela se vaditi nafta–*pekel*, koja prirodno izvire na više mjesta u Peklenici, a mjesto je po nafti–*peklu* dobilo i svoje ime. Na nekadašnjem izviru nafte danas je postavljena replika nekadašnjeg tornja za vađenje nafte–trojka, te info table. U Murskom Središču uz Muru je šetnica sa lučicom i amfiteatrom. Tokom ljeta na tom prostoru ima više manifestacija, a najpoznatija je *Ljeto uz Muru* koje se održava na početku kolovoza.



Ponudba Ekomuzeja Mura:

- Stara mlatilnica
- Vožnja z brodom

Tradicionalne prireditve:

- Pustovanje - Fašnik (februar)
- Podturenska žetev (julij)

Ponuda Ekomuzeja Mura:

- Stara vršalica
- Vožnja skelom

Tradicionalne manifestacije:

- Fašnik (veljača)
- Podturenska žetva (srpanj)



Općina Podturen

Ivana Gršćića 5, 40317 Podturen
Tel.: +385 (0)40 847 002

e-mail: opcina-podturen@ck.t-com.hr
www.opcina-podturen.hr

Podturen spada med najstarejša naselja v severozahodni Hrvaški, saj se ga omenja že v 14. stoletju. Danes je to tipično gosto naseljeno panonsko naselje z dobro ohranjenim starim jedrom. Najpomembnejša kulturna spomenika v Podturnu sta cekrev Svetega Martina iz 14. stoletja in redki spomenik sakralne dediščine, *Kalvarija*. Kraj je znan po svojih pustnih maskah *Čaplah* in ohranjenih običajih povezanih s pridelavo in predelavo lanu (etnografska zbirka) ter žetvijo pšenice (obnovljena mlatilnica). Seveda pa vsej tej pokrajini daje pečat reka Mura, ki v tem prostoru ponuja svojo najlepšo naravno podobo.

Podturen pripada medu starija naselja na sjeverozapadu Hrvatske jer se spominje već u 14. stoljeću. Danas je to tipično panonsko naselje sa gusto zbijenim okućnicama i još uvijek dobro očuvanom starom jezgrom. Najznačajniji kulturni spomenici u Podturnu su: crkva Svetog Martina iz 14. st. te rijedak spomenik sakralne baštine tzv. *Kalvarija*. Mjesto je poznato i po svojim izvornim fašničkim (karnevalskim) maskama *Čaplama* i očuvanim narodnim običajima vezanim uz uzgoj i preradu lana (etnografska zbirka) i žetvu pšenice (obnovljena vršalica). Naravno cijelom ovom kraju svoj pečat daje rijeka Mura koja u ovom prostoru pruža svoje najljepše prirodno izdanje.





Obiščite nas:

- od ponedjeljka do petka 8.00 – 15.00
- ob sobotah in nedeljah 10.00 – 13.00

Muzej je zaprt ob praznikih in državnih praznikih.

Posjetite nas:

- od ponedjeljka do petka 8.00 – 15.00
- subotom i nedjeljom 10.00 – 13.00

Muzej je zatvoren blagdanima i državnim praznicima.



Muzej Međimurja Čakovec

Trg Republike 5, 40000 Čakovec
Tel.: +385 (0)40 313 499
Fax: +385 (0)40 312 820

e-mail: muzej-medjimurja@ck.htnet.hr
www.muzej-medjimurja.hr

Muzej Međimurja v Čakovcu se nahaja v renesančno – baročnem dvorcu iz obdobja velikih grofov Zrinski in Althan, ki skupaj z zunanjo utrdbo in fortifikacijo tvori kompleks *Stari grad*, umeščen na slikovitem platoju v središču mestnega parka, obdan z zelenjem in vodnim jarkom, ostankom nekdanjega neosvojljivega vodnega gradu.

Danes se v njem nahaja muzej kompleksnega tipa. Muzejska dejavnost se izvaja v Arheološkem oddelku, Kulturnozgodovinskem oddelku, Zgodovinskem oddelku, Etnografskem oddelku, Likovni galeriji s Spominsko zbirko Ladislava Kralja Međimurca, Razstavnem salonu, strokovni knjižnici in restavratorsko-preparatorski delavnici.

Muzej Međimurja u Čakovcu smješten je u renesansno-baroknoj palači iz razdoblja velikana Zrinskih i Althana, a koja zajedno sa vanjskom utvrdom i fortifikacijom čini kompleks *Starog grada* smješten na pitoresknoj uzvisini u središtu gradskog parka, okružen zelenilom i jarkom kao ostatkom nekadašnjeg neprobojnog *wasserburga*.

Danas je to županijski muzej kompleksnog tipa. Muzejska se djelatnost obavlja u Arheološkom odjelu, Kulturno-povijesnom odjelu, Povijesnom odjelu, Etnografskom odjelu, Likovnoj galeriji s Memorijalnom zbirkom Ladislava Kralja Međimurca, Izložbenom salonu, stručnoj knjižnici i restauratorsko-preparatorskoj radionici.

Ekomuzej Mura
OP IPA Slovenija-Hrvaška 2007-2013

Vodilni partner / Vodeći parter:
Führende Partner / Lead partner:

Zavod za turizam in kulturo Beltinci
Mladinska 2, 9231 Beltinci
www.beltinci.net

Partnerji / partneri:
Partner / Partners:

Občina Beltinci
Mladinska 2, 9231 Beltinci
www.beltinci.si

Občina Razkrižje
Šafarsko 42, 9246 Razkrižje
www.razkrijze.si

Občina Lendava
Glavna ulica 20, 9220 Lendava
www.lendava.si

Općina Sveti Martin na Muri
Trg Svetog Martina 7, 40313 Sveti Martin na Muri
www.svetimartin.hr

Grad Mursko Središće
Trg bana J. Jelačića 10, 40315 Mursko Središće
www.mursko-sredisce.hr

Općina Podturen
Ivana Grščića 5, 40317 Podturen
www.opcina-podturen.hr

Muzej Međimurja Čakovec
Trg Republike 5, 40000 Čakovec
www.muzej-medjimurja.hr

Ekološka organizacija Lipa
Zavnoh-a 63, 40000 Čakovec
www.eol.hr



Zavod za turizem in kulturo Beltinci

Mladinska ulica 2, SI-9231 Beltinci

tel.: ++386 (0)2 541 35 80, GSM: ++386 (0)40 835 017, ++386 (0)40 505 170

fax: ++386 (0)2 541 35 85

e-mail: beltinci.info@siol.net, ztk@beltinci.si

www.beltinci.net

Naložba v vašo prihodnost

Operacijo delno financira Evropska unija
Instrument za predpristopno pomoč



Ulaganje u vašu budućnost

Operacijo dijelomično financira Evropska unija
Instrument pretpristupne pomoči